

# Wo ist Lichtenstein

Musik og tekst: Edward Broadbridge

Arr.: Anders Aare

Intro

1

A1

Am

F

D<sup>7</sup>/F#

G

Ld

Kor

Trp.

Sx

Pno

Bs

Drm

Perc.

so? Where did you go? Wo ist Lich - ten - stein? Wo ist Lich - ten - stein? And I don't

Wo ist Lich - ten - stein? Wo ist Lich - ten - stein? And I don't

8 Am F C/E Dm C G E7

*Ld*  
know if it's the right road I am on; Oh I am so a-

*Kor*  
know if it's the right road I am on; Oh I am so a-

*Trp.*

*Pno*

*Bs*

*Trommer og perc. forts.*

*Opt.*

12 Am D7 G Em

*Ld*  
lone I can - not find my home, does - a - ny - bo -

*Kor*  
lone, I'm so alone, I can - not find my home

*Trp.*

*Sx*

*Pno*

*Bs*

16  $A/C\#$   $D^7$  G

*Ld*  
know - where it's gone - Wo ist

*Kor*  
Wo ist

*Trp.*

*Sx*

*Pno*

*Bs*

*Drm*

*Perc.*

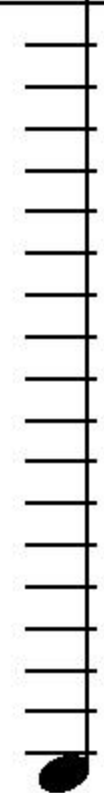

B1

19

C

C/E

F

G

C

Ld

Kor

Trp.

Sx

Pno

Bs

Drm

Perc.

Lich - ten - stein? Wo ist Lich - ten - stein? Ist er hier? A - ber doch! Ist es da? Nein, nein! Wo ist

Lich - ten - stein? Wo ist Lich - ten - stein? Ist er hier? A - ber doch! Ist es da? Nein, nein! Wo ist

Woodblock

A series of five vertical musical staves, each containing a sequence of notes and rests, likely representing a rhythmic pattern for a percussion instrument.

23 C F G C

*Ld*

Lich - ten - stein? Wo ist Lich - ten - stein? Mei - ne licht - umstrahl - teLich - ten - stein? If you

*Kor*

Lich - ten - stein? Wo ist Lich - ten - stein? Mei - ne licht - umstrahl - teLich - ten - stein?

*Trp.*

*Sx*

*Pno*

*Bs*

*Drm*

*Perc.*

A2

Am

F

D<sup>7</sup>/<sub>F#</sub>

G

27

Ld

travel on a train down from

Germany to Spain, It's

either on the left side or the

right;

You

Kor

So long!

Wo ist

Lichtenstein? Wo ist

Lichtenstein?

Pno

Bs

Drm

Claves

Perc.

E<sup>7</sup>

A<sup>m</sup>

D<sup>7</sup>

G

31

Ld

must be very schnell 'cos it's

very hard to tell. If it's

come or gone or just is out of

sight.

Wo ist

Kor

Schnell!

Well

out of

sight

Wo ist

Trp.

Pno

Bs

Trommer & perc. forts.

B2

35

C C/E F G C

Lich - ten - stein? Wo ist Lich - ten - stein? Ist er hier? A - ber doch! Ist es da? Nein, nein! Wo ist

Lich - ten - stein? Wo ist Lich - ten - stein? Ist er hier? A - ber doch! Ist es da? Nein, nein! Wo ist

Woodblock

39 C F G C

*Ld*

Lich-ten - stein? Wo ist Lich - ten - stein? Mei - ne licht - um-strahl - te Lich - ten - Wo ist

*Kor*

Lich-ten - stein? Wo ist Lich - ten - stein? Mei - ne licht - um-strahl - te Lich - ten - stein. Wo ist

*Trp.*

*Sx*

*Pno*

*Bs*

*Drm*

*Perc.*

B3

43

C C/E F G C

Ld

Kor

Trp.

Sx

Pno

Bs

Drum

Perc.

ten - stein? Wo ist Lich - ten - stein? Ist er hier? A - ber doch! Ist es da? Nein, nein! Wo ist

Lich - ten - stein? Wo ist Lich - ten - stein? Ist er hier? A - ber doch! Ist es da? Nein, nein! Wo ist

Woodblock

:/

:/

47

C C/E F G C

*Ld*

Lich - ten - stein? Wo ist Lich-ten - stein? Mei - ne licht - um-strahl - te Lich - ten - Mei - ne

*Cor*

Lich - ten - stein? Wo ist Lich - ten - stein? Mei - ne licht - um-strahl - te Lich - ten - Mei - ne

*Trp*

*Sx*

*no*

*Bs*

*rm*

51 G C

*Ld*  
licht - um - strahl - te Lich - ten - stein?

*Kor*  
licht - um - strahl - te Lich - ten - stein?

*Trp.*

*Sx*

*Pno*

*Bs*

*Drm*

*Perc.*